

2009

"SOY COMO TÚ"



"SOY COMO TÚ"

Granadown tiene como objetivo fundamental alcanzar la mayor autonomía posible para las personas con síndrome de Down, que les permita desenvolverse en la vida con independencia y la mayor normalización posible. Trabajamos para que la inclusión escolar, social e inserción laboral de las personas con síndrome de Down sea una realidad.

Desde Granadown llevamos a cabo programas de formación que abarcan desde los primeros días de recién nacido/a hasta la vida adulta, para alcanzar el máximo desarrollo de las capacidades de las personas con síndrome Down y que de ésta manera disfruten de una vida sana, plena y autónoma.



LOS PANCHOS con Ana, Teo, Miro, María y Alfons



El grupo de teatro con Ana, Teo, Miro, María y Alfons



El grupo de teatro con Ana, Teo, Miro, María y Alfons



El grupo de teatro con Ana, Teo, Miro, María y Alfons



David Bustamante con Víctor, Valeria, Gonzalo, María y Ana



El grupo de teatro con Ana, Teo, Miro, María y Alfons



El grupo de teatro con Ana, Teo, Miro, María y Alfons



El grupo de teatro con Ana, Teo, Miro, María y Alfons



ADRESADO con Álvaro, Tere, Rubén y Jesús



ESTORA con Iñaki, Laura, Antonio, Hugo y Pablo



LA PATRULLA ASA con Ochoa, Ben, Carlos, José Luis, Carlos y Víctor



El grupo de teatro con Ana, Teo, Miro, María y Alfons

GRACIAS

A LOS ARTISTAS:

LOS PANCHOS
PACO TOUS
MANOLO MARTÍN
MANUEL BENITEZ "EL CORDOBÉS"
DAVID BUSTAMANTE
ROCIO MADRID
SANTI RODRIGUEZ Y EL MAGOMIGUE)
MELCHOR SAIZ PARDO
EL ARREBATO
ESTOPA
LA PATRULLA ASPA
EL CLUB DE BALONCESTO GRANADA
A LAS PERSONAS CON SINDROME DE DOWN

A las entidades, que han ayudado a la realización de estas maravillosas fotografías.
Centro Cultural Medina Elvira de Atarfe.
Excmo. Ayuntamiento de Alhendín
Excmo. Ayuntamiento de Vegas del Genil.
Hotel Vincci Granada.
Base Aérea de Armilla.
Hotel Rural Alicia Carolina.
Asociación Aspace.
Pabellón Municipal de Deportes

A las empresas que respaldan el proyecto:
Kolmer.
Csi-Csif.
Lo Monaco.
Garasa.
Portinox.
Inagra.
Mariscal.
Herogra.
UC10
Ideal

A los fotógrafos:

Kica López.
Goyo Fotógrafos
Bianchi Fotografía
Ruth Giráldez.
A todos los que forman
Granadown:
Nuestros/as profesionales.
Entidades y socios/as
colaboradores.
Padres y madres
Junta Directiva

Granadown

C/Perete nº36
18014 Granada
Teléfono:958151616
Fax:958156659

asociacion@downgranada.org
www.downgranada.org

Coordinación:

Presidenta Granadown:
Pilar López Garrido
Gerente Granadown:
María Matilla Nieto

Diseño y maquetación:

Kica López

Imprime:





LOS PANCHOS con Ana, Javi, Ana María y Alfonso

Ana Latorras

1

Enera

Lunes Martes Miércoles Jueves Viernes Sabado Domingo

Lunes	Martes	Miércoles	Jueves	Viernes	Sabado	Domingo
			1	2	3	4
5	6	7	8	9	10	11
12	13	14	15	16	17	18
19	20	21	22	23	24	25
26	27	28	29	30	31	

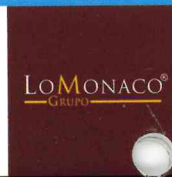



Paco Tous con Inma, Andrea, Raúl, Álvaro y David.

Kica López

2

Febrera

Lunes Martes Miércoles Jueves Viernes Sabado Domingo

						1
2	3	4	5	6	7	8
9	10	11	12	13	14	15
16	17	18	19	20	21	22
23	24	25	26	27	28	

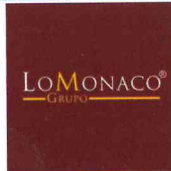



Manolo Martín con Yamila, Iván, Ignacio, Charo y Javi

Jayo fotografías

3

Marzo

Domingo

Lunes Martes Miércoles Jueves Viernes Sabado 1

2	3	4	5	6	7	8	
9	10	11	12	13	14	15	
16	17	18	19	20	21	22	
23	24	25	26	27	28	29	
30	31						

Día internacional de las personas con Síndrome Down





Kica López

Manuel Benítez "EL CORDOBÉS" con Salva, Iris, Marta, María Teresa y Alejandro

4

Abril

Lunes Martes Miércoles Jueves Viernes Sabado Domingo

			1	2	3	4	5
6	7	8	9	10	11	12	
13	14	15	16	17	18	19	
20	21	22	23	24	25	26	
27	28	29	30				



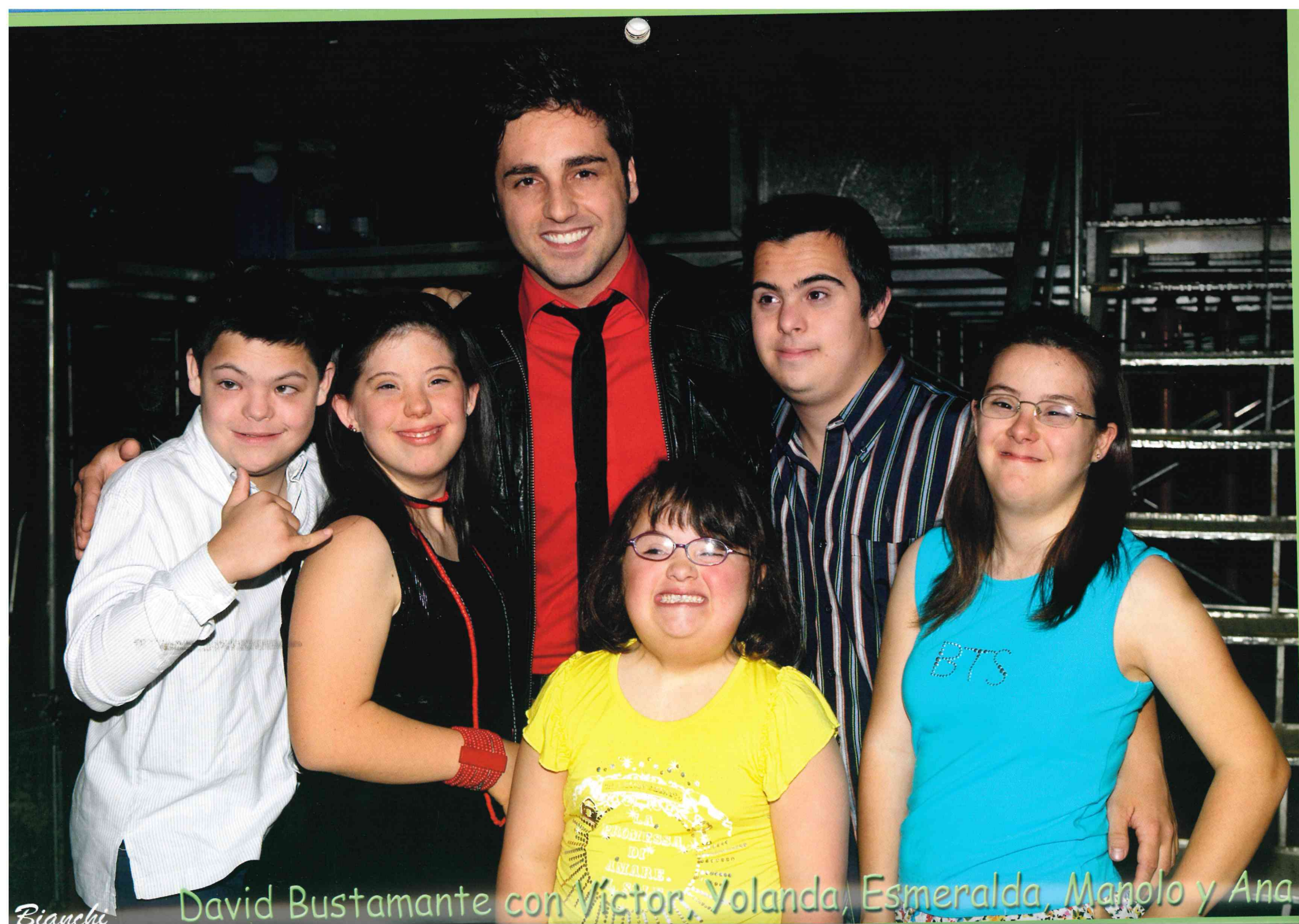

David Bustamante con Víctor, Yolanda, Esmeralda, Manolo y Ana

Bianchi

5

MARZO

Lunes Martes Miércoles Jueves Viernes Sábado Domingo

					1	2	3
4	5	6	7	8	9	10	
11	12	13	14	15	16	17	
18	19	20	21	22	23	24	
25	26	27	28	29	30	31	

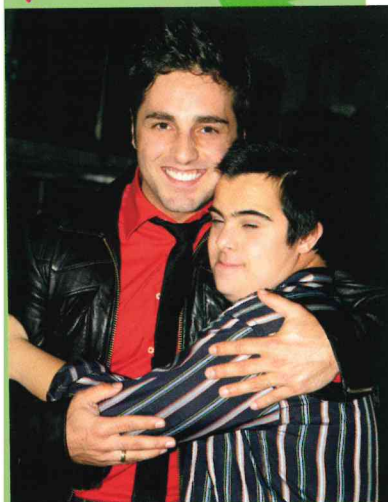



Rocío Madrid con Anabel, Ana, David, Víctor y Miguel

Bianchi

6

Peuerca

Lunes Martes Miércoles Jueves Viernes Sábado Domingo

1	2	3	4	5	6	7
8	9	10	11	12	13	14
15	16	17	18	19	20	21
22	23	24	25	26	27	28
29	30					



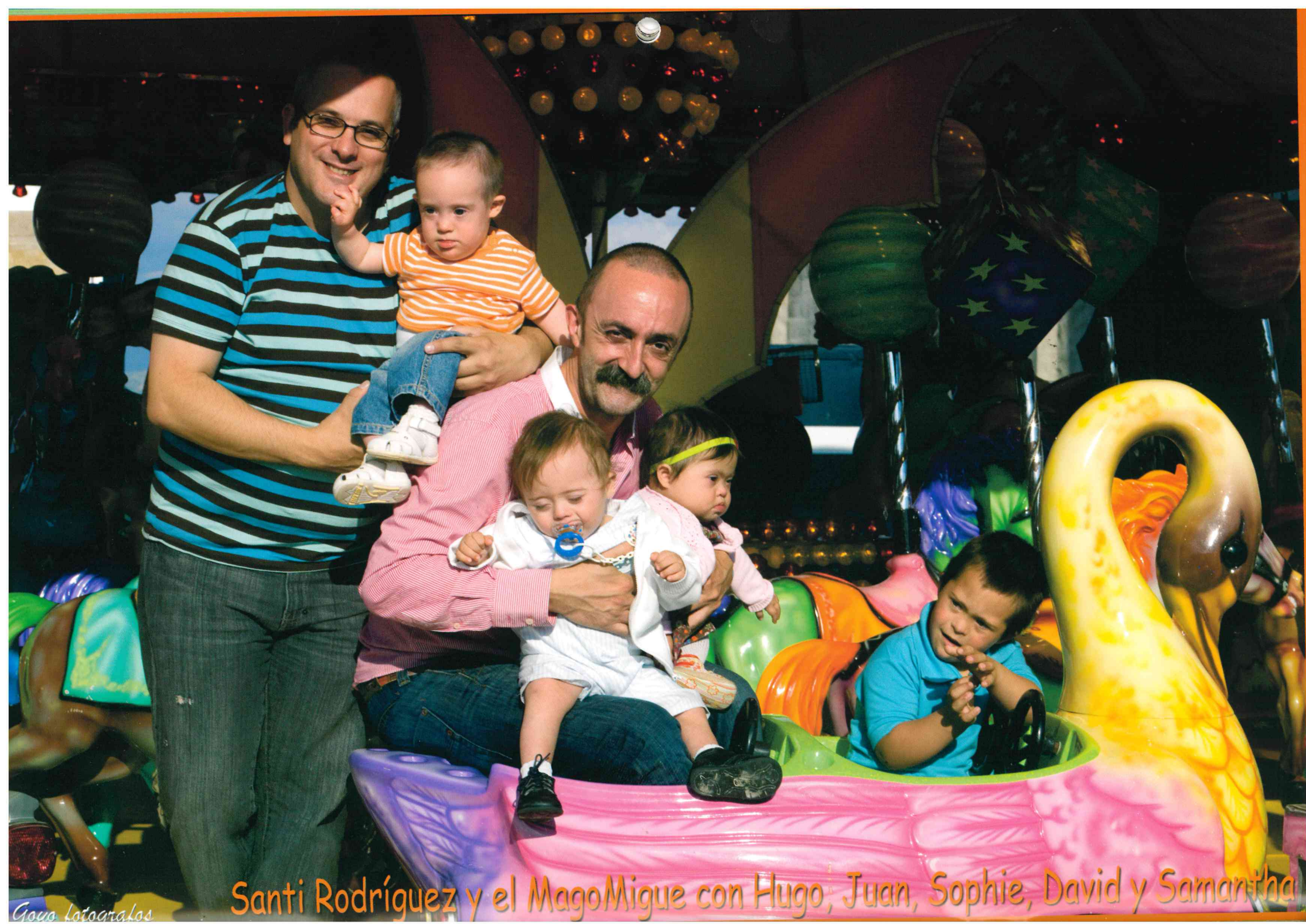

Santi Rodríguez y el Mago Migue con Hugo, Juan, Sophie, David y Samantha

7

Julia

Lunes Martes Miércoles Jueves Viernes Sabado Domingo

			1	2	3	4	5
6	7	8	9	10	11	12	
13	14	15	16	17	18	19	
20	21	22	23	24	25	26	
27	28	29	30	31			

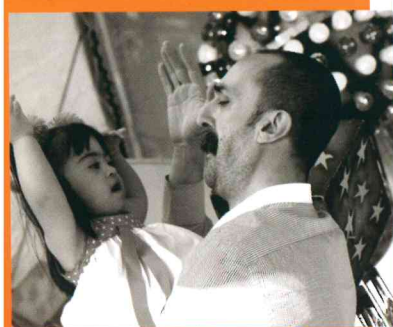
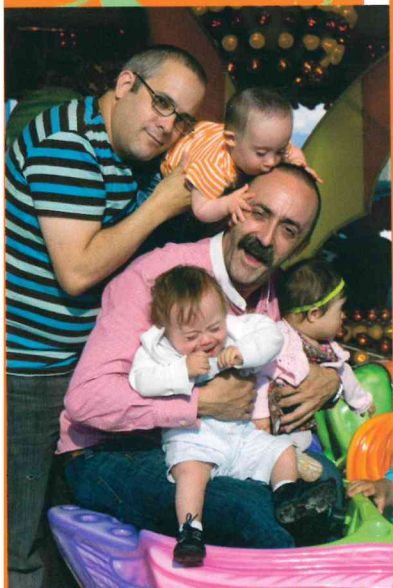

LO MONACO GRUPO



IDEAL





Ruth Giráldez

Melchor Saiz Pardo con Irene, Rubén, Daniela, Sonia y Francis

8

Agosto

Lunes Martes Miércoles Jueves Viernes Sabado Domingo

						1	2
3	4	5	6	7	8	9	
10	11	12	13	14	15	16	
17	18	19	20	21	22	23	
24	25	26	27	28	29	30	



21



IDEAL



PORTINOX





EL ARREBATO con Álvaro, Iris, Rubén y Jesús

Lica López

9

Septiembre

Lunes Martes Miércoles Jueves Viernes Sabado Domingo



Lunes	Martes	Miércoles	Jueves	Viernes	Sabado	Domingo
	1	2	3	4	5	6
7	8	9	10	11	12	13
14	15	16	17	18	19	20
21	22	23	24	25	26	27
28	29	30				





yo fotografos

ESTOPA con Ikram, Laura, Antonio, Hugo y Pablo

10

Octubre

Lunes Martes Miércoles Jueves Viernes Sábado Domingo

				1	2	3	4
5	6	7	8	9	10	11	
12	13	14	15	16	17	18	
19	20	21	22	23	24	25	
26	27	28	29	30	31		





Rica López

LA PATRULLA ASPA con Cristóbal, Mari Carmen, José Luis, Estrella y José Luis

11

Noviembre

Domingo

Lunes Martes Miércoles Jueves Viernes Sabado



2	3	4	5	6	7	8			
9	10	11	12	13	14	15			
16	17	18	19	20	21	22			
23	24	25	26	27	28	29			

30





Bianchi CB GRANADA con Miguel Ángel, María, Miguel Ángel, y Manolo

12

Diciembre

Lunes Martes Miércoles Jueves Viernes Sábado Domingo

		1	2	3	4	5	6
7	8	9	10	11	12	13	
14	15	16	17	18	19	20	
21	22	23	24	25	26	27	
28	29	30	31				





IDEAL

LO MONACO®
GRUPO



No mires solo la forma de mis ojos, mira más adentro, mira mi corazón. ¡Mirame como persona!

Muchas gracias a todos y todas los que hacéis posible que Granadown trabaje por el máximo desarrollo de las potencialidades de las personas con Síndrome Down de Granada y provincia logrando su plena integración escolar, laboral y social.

**Colabora con nosotros haciendo tu aportación en el número de cuenta:
2031.0009.13.0100236374**

**O convirtiéndote en Socio Colaborador de Granadown; llámanos al 958151616 C/ Perete n°36
18014 Granada o contacta con nosotros en: asociacion@downgranada.org
Visítenos en: www.downgranada.org**

El valor de este calendario es de 5 Euros.